

# Rozpočet 2026 - analýza príjmov



61. Odborná konferencia AKE SR  
27.5.2026 - 28.5.2026 Trenčín

# Informácie o zbere údajov

- Údaje, ktoré poskytli samosprávy:

Bežné príjmy (z toho príjmy v RO), Daňové príjmy spolu, Podielové dane, Miestne dane a poplatky, Daň z nehnuteľnosti, Poplatok za KO a DSO, Poplatok za rozvoj, Kapitálové príjmy (z toho príjmy v RO), Finančné operácie príjmové (z toho príjmy v RO), Prostriedky predchádzajúcich rokov, Prevod prostriedkov z peňažných fondov, Prevod prostriedkov z RF, Prevod prostriedkov z ostatných fondov, Bankové úvery, Krátkodobé bankové úvery, Dlhodobé bankové úvery a Kontokorentný úver

- Spracovanie údajov podľa veľkostných kategórií – počtu obyvateľov k 1.1.2025 (údaj rozdeľovania podielových daní v roku 2026)
- Oslovených cca 86 samospráv

Veľkostná kategória	1-9999	10000-19999	20000-29999	30000-39999	40000-80000	nad 100000	SPOLU
Počet obyvateľov	63 769	149 837	214 149	134 917	244 888	703 067	1 510 627
Počet samospráv, ktoré poskytli údaje	10	10	9	4	4	2	39
Počet členov AKE SR k 30.4.2026							101

# Príjmy spolu (BP+KP+FO)

## – samosprávy 1-9999 obyvateľov

Príjmy spolu (BP+KP+FO)	140 929 913,09 €	
Bežné príjmy	99 278 060,84 €	70,44%
Kapitálové príjmy	24 302 738,57 €	17,24%
Finančné operácie príjmové	17 349 113,68 €	12,31%

### Príjmy na 1 obyvateľa bez príjmov RO

Počet obyvateľov	63769
Bežné príjmy bez RO	1 510,05 €
Kapitálové príjmy	381,11 €
Finančné operácie príjmové	272,06 €

Počet samospráv: 10

Čierny Balog, Dobšiná, Hnúšťa, Krupina, Námestovo, Nová Lubovňa, Nováky, Štúrovo, Šurany, Tornaľa

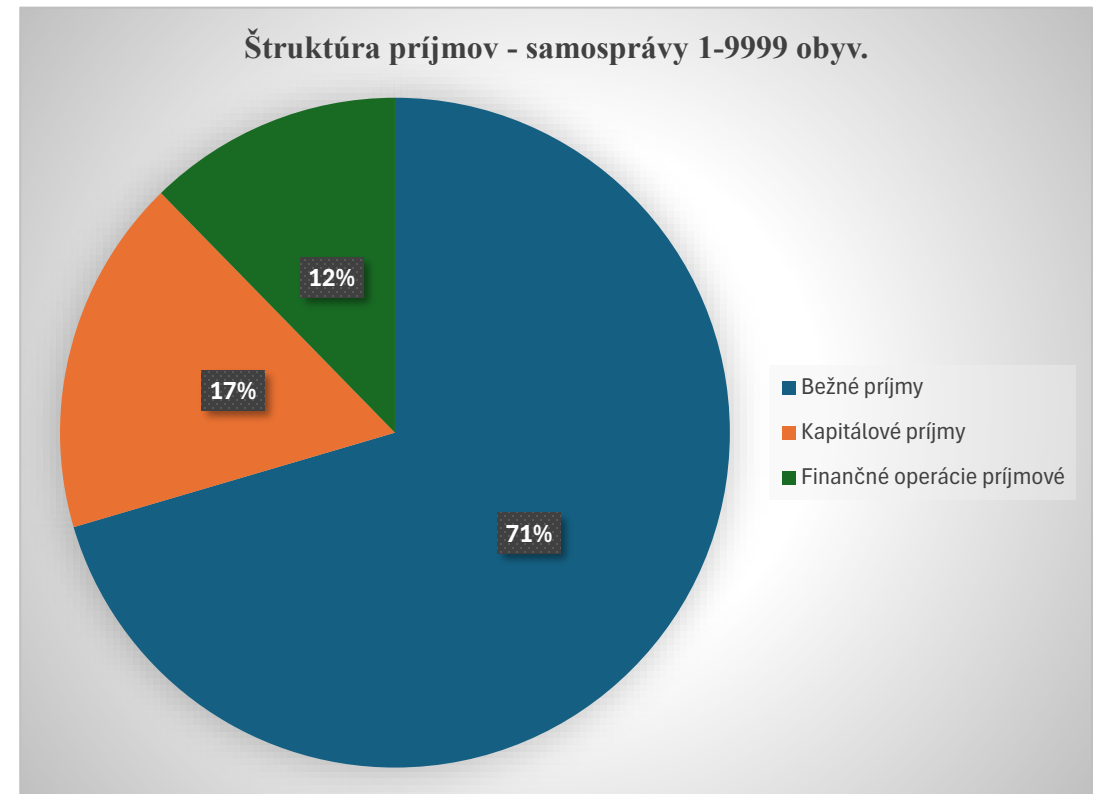

# Príjmy spolu (BP+KP+FO)

## – samosprávy 10000-19000 obyvateľov

Príjmy spolu (BP+KP+FO)	339 763 114,49 €	
Bežné príjmy	206 049 629,02 €	60,65%
Kapitálové príjmy	83 102 295,38 €	24,46%
Finančné operácie príjmové	50 611 190,09 €	14,90%

### Príjmy na 1 obyvateľa

Počet obyvateľov 149837

Bežné príjmy bez RO	1 269,09 €
Kapitálové príjmy	554,62 €
Finančné operácie príjmové	337,77 €

Počet samospráv: 10

Nová Dubnica, Veľký Krtíš, Revúca, Sered', Bánovce nad Bebravou, Púchov, Žiar nad Hronom, Rožňava, Dolný Kubín, Brezno

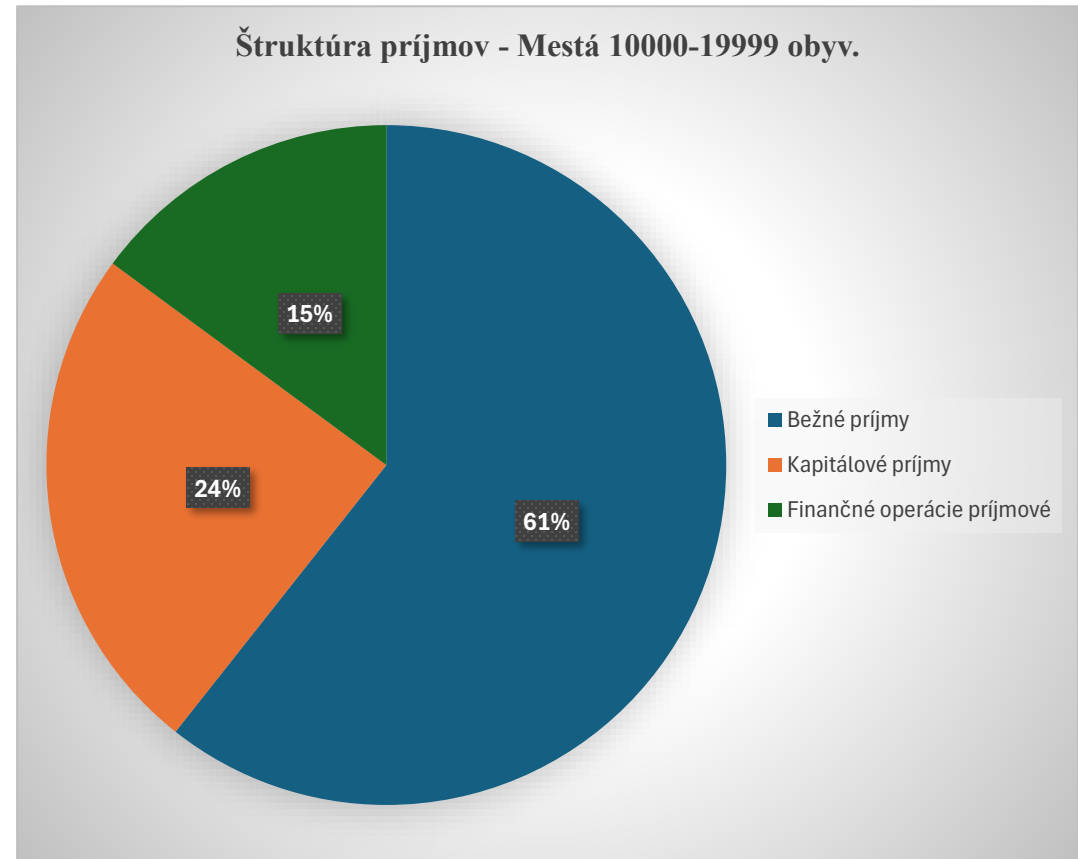

# Príjmy spolu (BP+KP+FO)

## – samosprávy 20000-29999 obyvateľov

Príjmy spolu (BP+KP+FO)	414 558 618,94 €	
Bežné príjmy	300 159 582,69 €	72,40%
Kapitálové príjmy	57 731 644,26 €	13,93%
Finančné operácie príjmové	56 667 391,99 €	13,67%

### Príjmy na 1 obyvateľa

Počet obyvateľov	214149
<i>Bežné príjmy bez RO</i>	1 339,09 €
<i>Kapitálové príjmy</i>	269,59 €
<i>Finančné operácie príjmové</i>	264,62 €

Počet samospráv: 9

Bardejov, Dubnica nad Váhom, Lučenec, Liptovský Mikuláš, Partizánske, Pezinok, Senec, Trebišov, Vranov nad Topľou

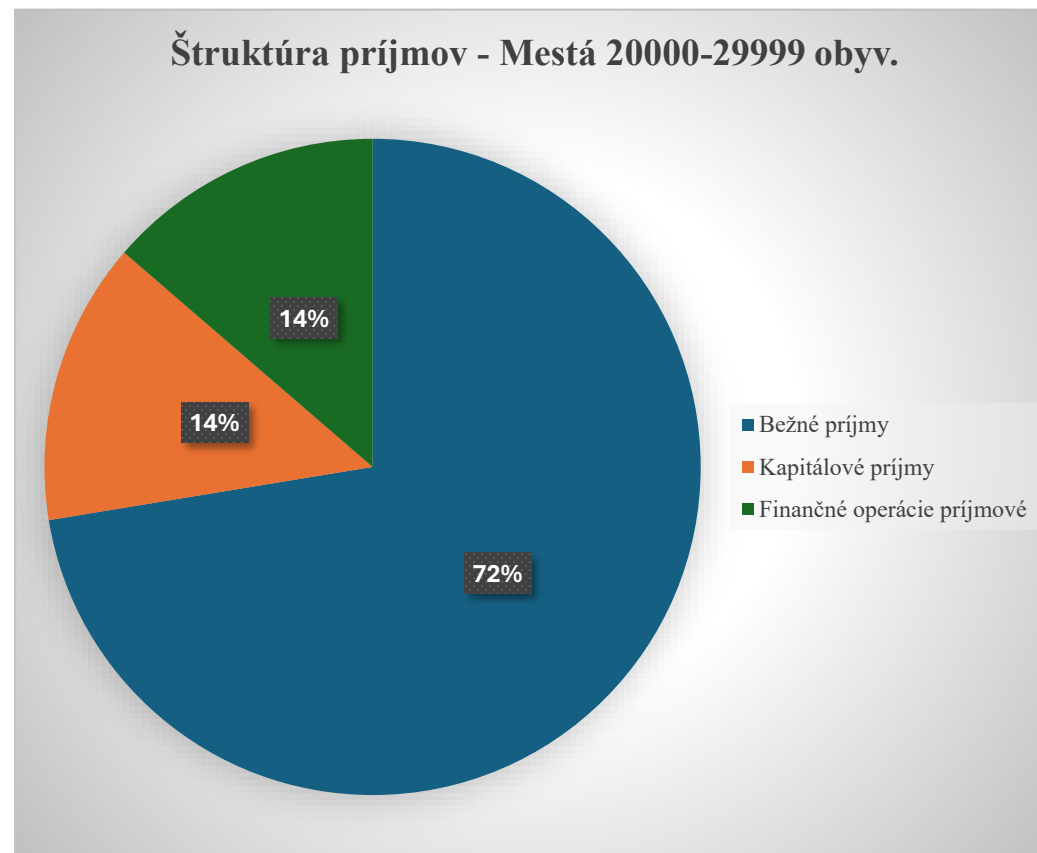

# Príjmy spolu (BP+KP+FO)

## – samosprávy 30000-39999 obyvateľov

Príjmy spolu (BP+KP+FO)	271 137 658,00 €	
Bežné príjmy	175 632 282,00 €	64,78%
Kapitálové príjmy	25 318 178,00 €	9,34%
Finančné operácie príjmové	70 187 198,00 €	25,89%

### Príjmy na 1 obyvateľa

Počet obyvateľov	134917
Bežné príjmy bez RO	1 230,94 €
Kapitálové príjmy	187,66 €
Finančné operácie príjmové	520,23 €

Počet samospráv: 4

Komárno, Levice, Spišská Nová Ves, Zvolen

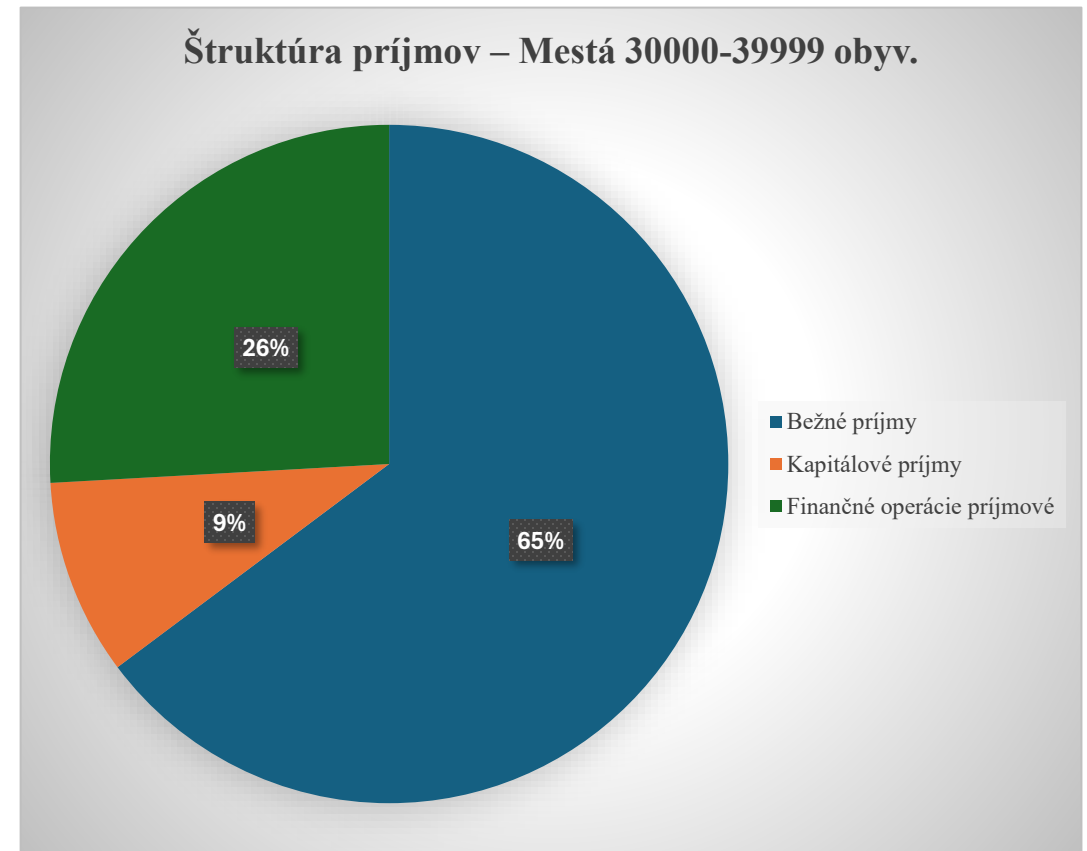

# Príjmy spolu (BP+KP+FO)

## – samosprávy 40000-80000 obyvateľov

Príjmy spolu (BP+KP+FO)	536 500 440,00 €	
Bežné príjmy	358 454 088,00 €	66,81%
Kapitálové príjmy	91 253 471,00 €	17,01%
Finančné operácie príjmové	86 792 881,00 €	16,18%

### Príjmy na 1 obyvateľa

Počet obyvateľov	244888
Bežné príjmy bez RO	1 386,05 €
Kapitálové príjmy	372,63 €
Finančné operácie príjmové	354,42 €

Počet samospráv: 4  
 Poprad, Trenčín, Trnava, Žilina

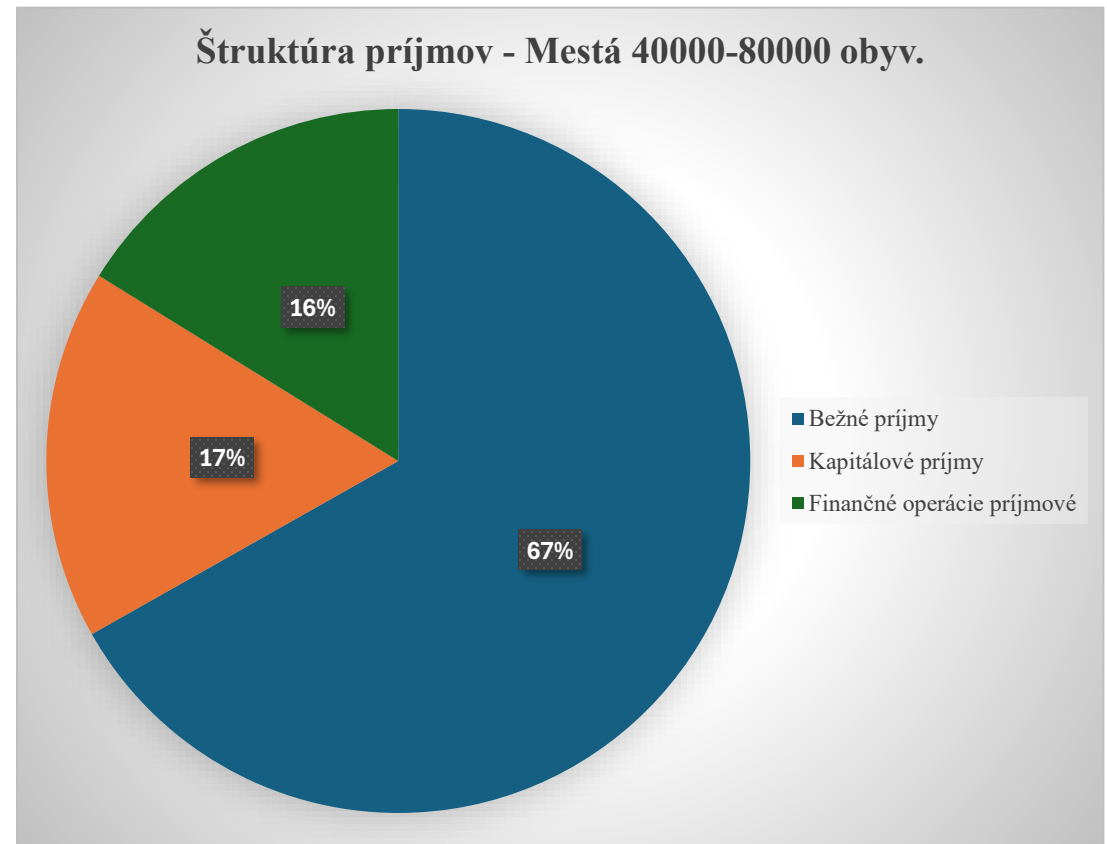

# Príjmy spolu (BP+KP+FO)

– samosprávy nad 100000 obyvateľov

Príjmy spolu (BP+KP+FO)	1 195 950 793,00 €	
Bežné príjmy	888 155 680,00 €	74,26%
Kapitálové príjmy	231 717 239,00 €	19,38%
Finančné operácie príjmové	76 077 874,00 €	6,36%

## Príjmy na 1 obyvateľa

Počet obyvateľov	703067
Bežné príjmy bez RO	1 233,10 €
Kapitálové príjmy	329,58 €
Finančné operácie príjmové	108,21 €

Počet samospráv: 2  
Bratislava, Košice

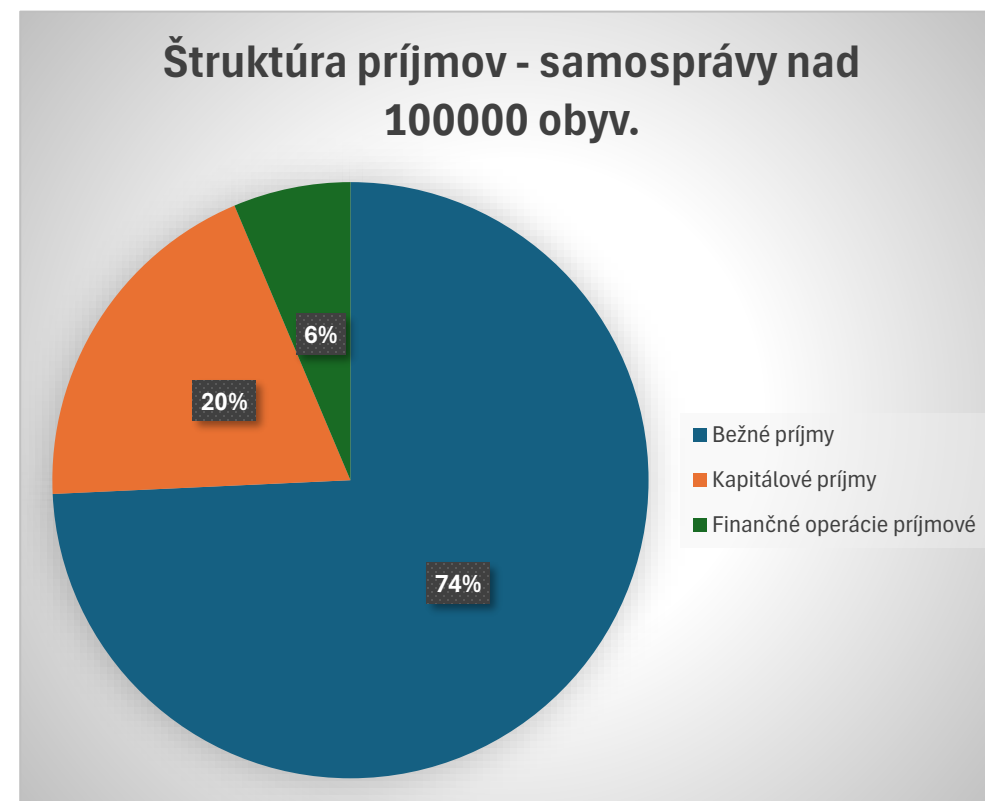

# Rekapitulácia príjmov (podľa veľkostných kategórií a sumár)

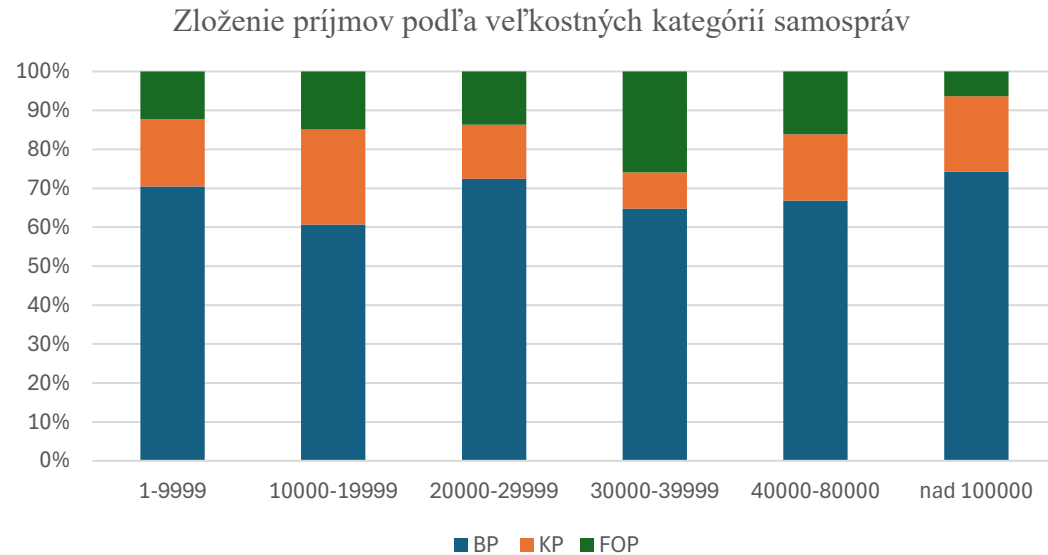

Z celkových príjmov samospráv tvoria:

- bežné príjmy približne 70 %,
- kapitálové príjmy 17,7 %,
- finančné operácie 12,3 %.

To znamená, že rozhodujúcu časť financovania samospráv stále zabezpečujú stabilné bežné príjmy, predovšetkým daňové príjmy a transfery. Kapitálové príjmy a finančné operácie však ostávajú významným zdrojom financovania investičných aktivít.

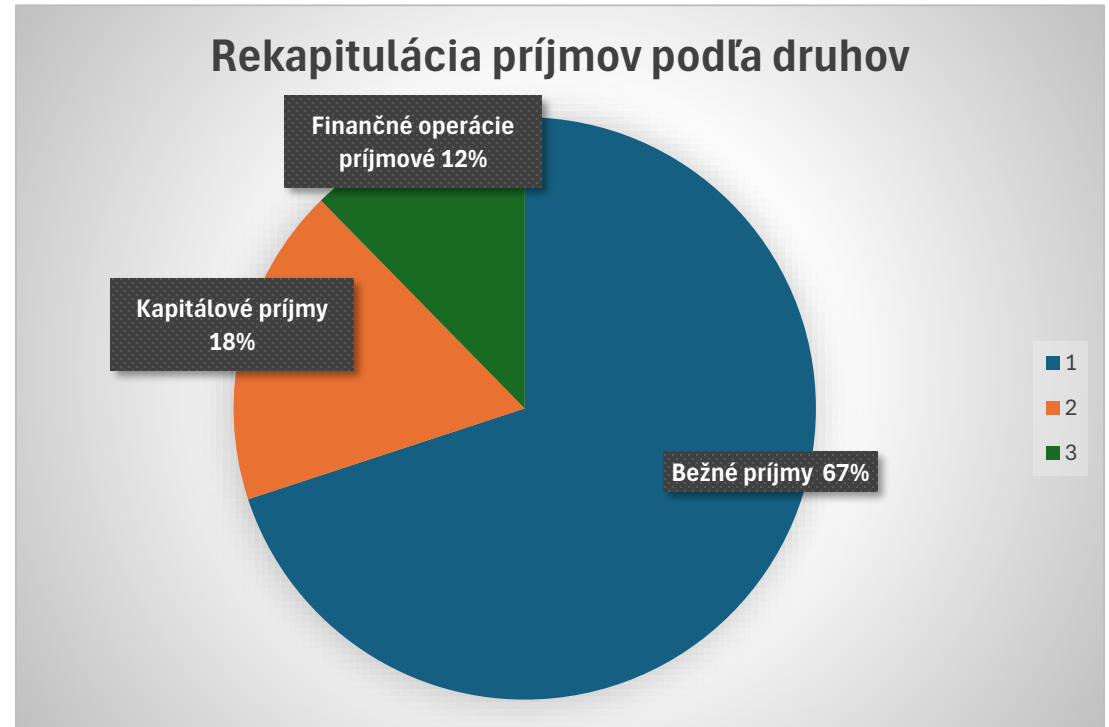

# **100 Daňové příjmy**

# Štruktúrna analýza daní

Počet obyvateľov	63769	149837	214149	134917	244888	703067	1510627
	1-9999	10000-19999	20000-29999	30000-39999	40000-80000	nad 100000	SPOLU
<b>PRÍJMY spolu</b>	140 929 913,09 €	339 763 114,49 €	414 558 618,94 €	271 137 658,00 €	536 500 440,00 €	1 195 950 793,00 €	<b>2 898 840 537,52 €</b>
<i>Bežné príjmy</i>	99 278 060,84 €	206 049 629,02 €	300 159 582,69 €	175 632 282,00 €	358 454 088,00 €	888 155 680,00 €	<b>2 027 729 322,55 €</b>
<i>z toho: BP v RO</i>	2 983 669,00 €	15 895 739,99 €	14 767 354,88 €	9 557 285,00 €	19 027 284,00 €	21 202 010,00 €	<b>83 433 342,87 €</b>
<b>100 Daňové príjmy spolu</b>	40 941 370,00 €	100 040 548,75 €	149 445 046,22 €	85 350 073,00 €	191 004 601,00 €	529 693 171,00 €	<b>1 096 474 809,97 €</b>
<i>A. podielové dane</i>	30 875 636,00 €	69 445 710,92 €	99 606 806,08 €	60 447 465,00 €	119 275 852,00 €	339 473 895,00 €	<b>719 125 365,00 €</b>
<i>B. miestne dane a poplatky spolu</i>	10 065 734,00 €	30 650 537,83 €	49 131 813,89 €	24 902 608,00 €	59 428 749,00 €	190 219 276,00 €	<b>364 398 718,72 €</b>
<b>121 Daň z nehnuteľností</b>	5 895 960,00 €	19 314 136,82 €	32 693 349,63 €	14 515 021,00 €	49 210 000,00 €	117 523 825,00 €	<b>239 152 292,45 €</b>
<b>133013 Za KO a DSO</b>	3 456 153,00 €	9 645 395,00 €	14 272 780,96 €	9 550 848,00 €	19 410 000,00 €	52 910 000,00 €	<b>109 245 176,96 €</b>
<b>133015 Za rozvoj</b>	5 000,00 €	533 825,35 €	585 000,00 €	50 000,00 €	800 000,00 €	6 974 680,00 €	<b>8 948 505,35 €</b>

	1-9999	10000-19999	20000-29999	30000-39999	40000-80000	nad 100000	SPOLU
Podiel daňových príjmov na celkových príjmoch	29,05%	29,44%	36,05%	31,48%	35,60%	44,29%	<b>37,82%</b>
Podiel daňových príjmov na BP	41,24%	48,55%	49,79%	48,60%	53,29%	59,64%	<b>54,07%</b>

Podiel daňových príjmov na BP a celkových príjmoch

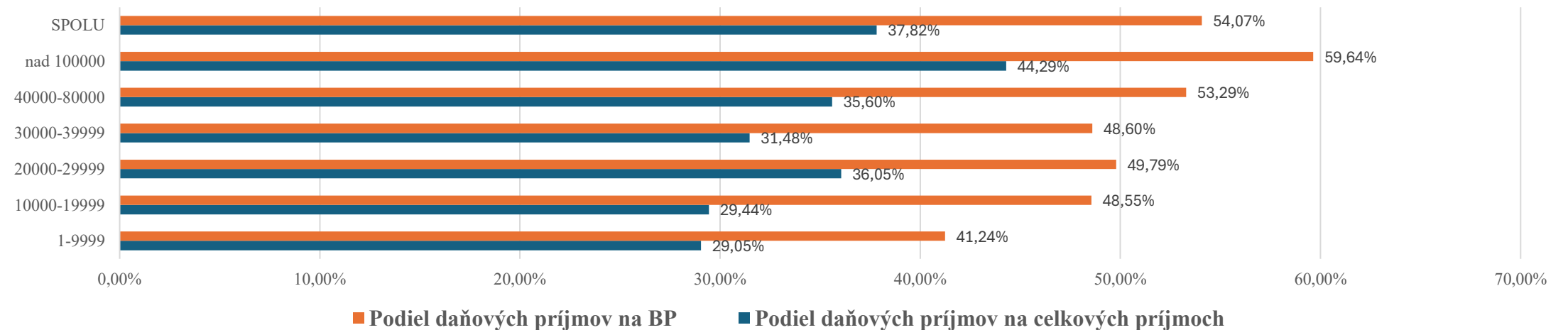



# Rozdiely medzi veľkostnými kategóriami miest

Analýza ukazuje výrazné rozdiely medzi menšími a väčšími samosprávami:

- Najvyšší podiel daňových príjmov na celkových príjmoch dosahujú veľké mestá nad 100 tisíc obyvateľov – až 44,3 %.
- Najnižší podiel majú malé samosprávy do 10 tisíc obyvateľov – približne 29 %.

Veľké mestá sú teda finančne stabilnejšie a viac sa opierajú o vlastné príjmy, zatiaľ čo malé mestá zostávajú viac závislé od transferov, fondov a finančných operácií.

# Štruktúrna analýza daní

	1-9999	10000-19999	20000-29999	30000-39999	40000-80000	nad 100000	SPOLU
Podiel podielových daní na celkových príjmoch	21,91%	20,44%	24,03%	22,29%	22,23%	28,39%	<b>24,81%</b>
Podiel miestnych daní a poplatkov na celkových príjmoch	7,14%	9,02%	11,85%	9,18%	11,08%	15,91%	<b>12,57%</b>
Podiel podielových daní na daňových príjmoch	75,41%	69,42%	66,65%	70,82%	62,45%	64,09%	<b>65,59%</b>
Podiel miestnych daní a poplatkov na daňových príjmoch	24,59%	30,64%	32,88%	29,18%	31,11%	35,91%	<b>33,23%</b>

Podielové dane a Miestne dane a poplatky vo vzťahu celkových príjmov a daňových príjmov

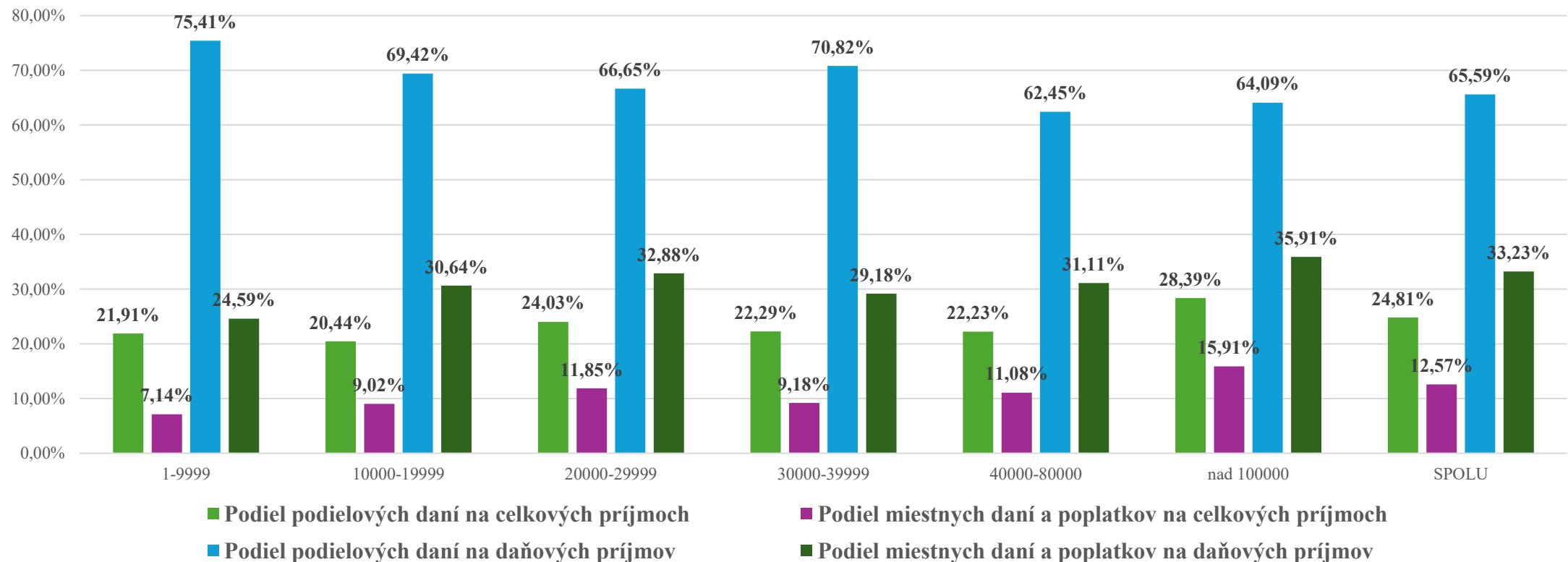

# Význam miestnych daní

Podiel miestnych daní a poplatkov rastie s veľkosťou mesta:

- malé samosprávy: približne 25 % daňových príjmov,
- veľké mestá: viac ako 35 % daňových príjmov.

Najvýznamnejšou miestnou daňou zostáva:

- Daň z nehnuteľností, ktorá tvorí viac ako 65 % miestnych daní a poplatkov.

Poplatok za komunálny odpad predstavuje približne 30 % miestnych daní.

To ukazuje, že finančná autonómia samospráv je vo veľkej miere založená práve na politike dane z nehnuteľností.

# Štruktúrna analýza daní

	1-9999	10000-19999	20000-29999	30000-39999	40000-80000	nad 100000	SPOLU
Podiel dane z nehnuteľností na daňových príjmoch	14,40%	19,31%	21,88%	17,01%	25,76%	22,19%	21,81%
Podiel poplatkov KO a DSO na daňových príjmoch	8,44%	9,64%	9,55%	11,19%	10,16%	9,99%	9,96%
Podiel poplatkov za rozvoj na daňových príjmoch	0,01%	0,53%	0,39%	0,06%	0,42%	1,32%	0,82%
Podiel dane z nehnuteľností na miestnych daniach a poplatkoch	58,57%	63,01%	66,54%	58,29%	82,81%	61,78%	65,63%
Podiel poplatkov KO a DSO na miestnych daniach a poplatkoch	34,34%	31,47%	29,05%	38,35%	32,66%	27,82%	29,98%
Podiel poplatkov za rozvoj na miestnych daniach a poplatkoch	0,05%	1,74%	1,19%	0,20%	1,35%	3,67%	2,46%

Daň z nehnuteľnosti, Poplatok KO a DSO a Poplatok za rozvoj – podiel na daňových príjmoch a miestnych daniach a poplatkoch

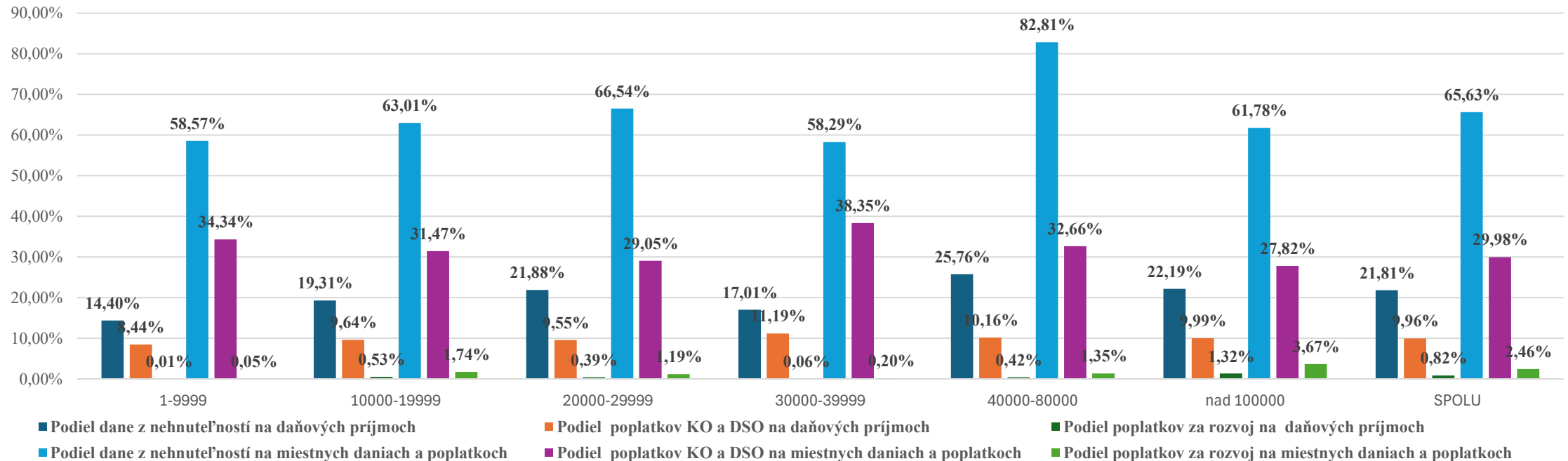

# Daňové príjmy, Podielové dane a Miestne dane a poplatky podľa veľkosti samosprávy

	1-9999	10000-19999	20000-29999	30000-39999	40000-80000	nad 100000
Daňové príjmy spolu	40 941 370,00 €	100 040 548,75 €	149 445 046,22 €	85 350 073,00 €	191 004 601,00 €	529 693 171,00 €
Podielové dane	30 875 636,00 €	69 445 710,92 €	99 606 806,08 €	60 447 465,00 €	119 275 852,00 €	339 473 895,00 €
Miestne dane a poplatky	10 065 734,00 €	30 650 537,83 €	49 131 813,89 €	24 902 608,00 €	59 428 749,00 €	190 219 276,00 €
Počet obyvateľov	63769	149837	214149	134917	244888	703067
Podielové dane/1 obyv.	484,18 €	463,48 €	465,13 €	448,03 €	487,06 €	482,85 €
Miestne dane a poplatky/1 obyv.	157,85 €	204,56 €	229,43 €	184,58 €	242,68 €	270,56 €

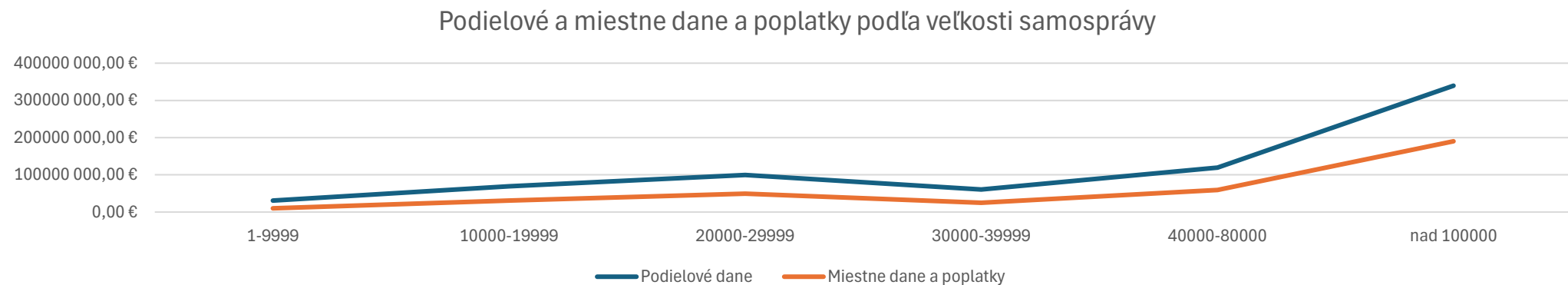
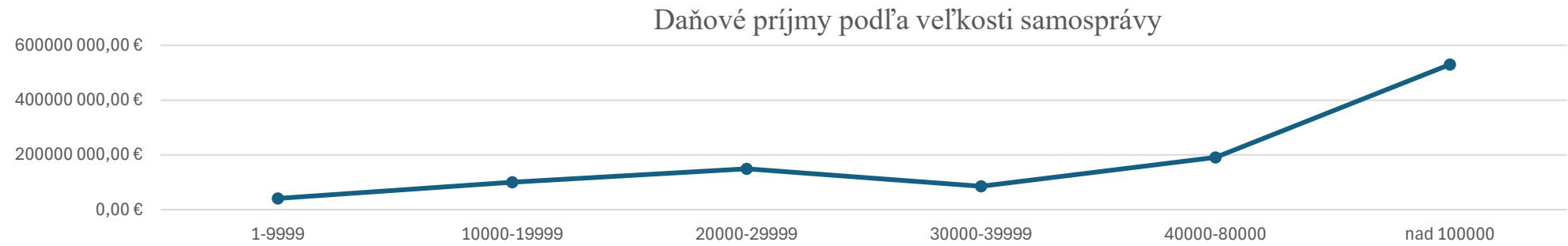

# Daňová sila obce/mesta

	1-9999	10000-19999	20000-29999	30000-39999	40000-80000	nad 100000	SPOLU
Daňové príjmy spolu	40 941 370,00 €	100 040 548,75 €	149 445 046,22 €	85 350 073,00 €	191 004 601,00 €	529 693 171,00 €	<b>1 096 474 809,97 €</b>
Podielové dane	30 875 636,00 €	69 445 710,92 €	99 606 806,08 €	60 447 465,00 €	119 275 852,00 €	339 473 895,00 €	<b>719 125 365,00 €</b>
Miestne dane a poplatky	10 065 734,00 €	30 650 537,83 €	49 131 813,89 €	24 902 608,00 €	59 428 749,00 €	190 219 276,00 €	<b>364 398 718,72 €</b>
Počet obyvateľov	63769	149837	214149	134917	244888	703067	<b>1510627</b>
DS - celková	642,03 €	667,66 €	697,86 €	632,61 €	779,97 €	753,40 €	<b>725,84 €</b>
DS z podielovej dane	484,18 €	463,48 €	465,13 €	448,03 €	487,06 €	482,85 €	<b>476,04 €</b>

## Daňová sila obce/mesta (DS)

Daňová sila vyjadruje finančnú výkonnosť samosprávy a jej schopnosť generovať vlastné daňové príjmy.

Daňová sila vyjadruje sumu daňových príjmov rozpočtu v prepočte na jedného obyvateľa danej samosprávy a súčasne predstavuje meradlo daňovej výnosnosti obce – t.j. potenciál obce financovať svoje úlohy z daňových zdrojov.  
Význam: dôležitá pre redistribučnú analýzu

Daňová sila (DS) podľa veľkosti samosprávy

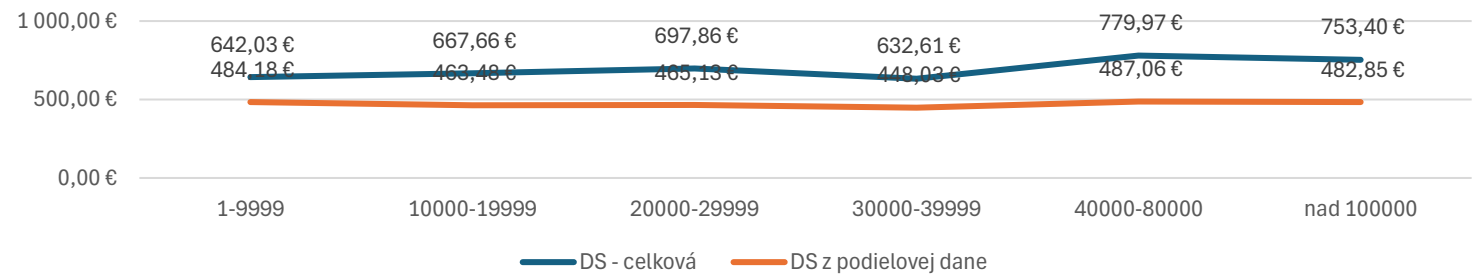

Daňová sila (DS) rekapitulácia

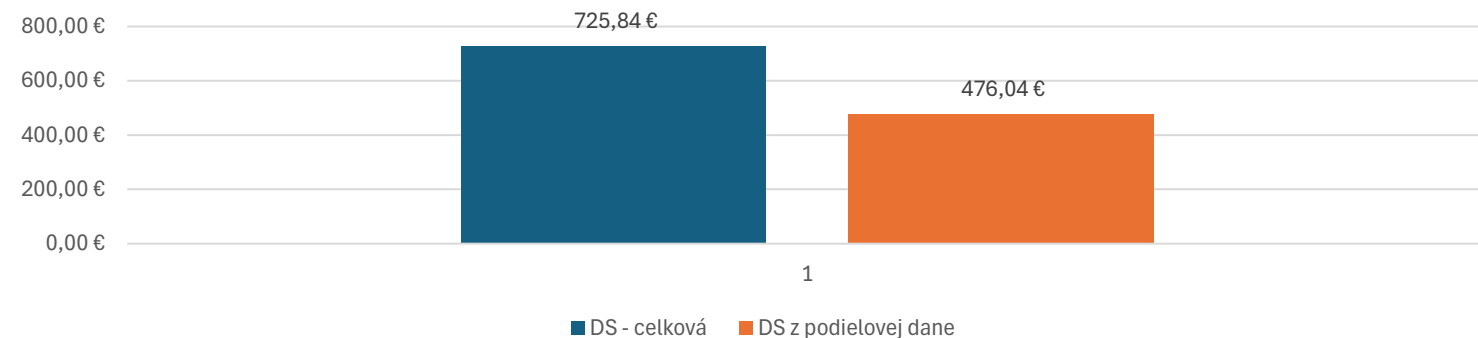

# Miestne dane a poplatky podľa veľkosti samosprávy

	1-9999	10000-19999	20000-29999	30000-39999	40000-80000	nad 100000	SPOLU
Miestne dane a poplatky	10 065 734,00 €	30 650 537,83 €	49 131 813,89 €	24 902 608,00 €	59 428 749,00 €	190 219 276,00 €	364 398 718,72 €
121 Daň z nehnuteľností	5 895 960,00 €	19 314 136,82 €	32 693 349,63 €	14 515 021,00 €	49 210 000,00 €	117 523 825,00 €	239 152 292,45 €
133013 Komunálne odpady	3 456 153,00 €	9 645 395,00 €	14 272 780,96 €	9 550 848,00 €	19 410 000,00 €	52 910 000,00 €	109 245 176,96 €
Počet obyvateľov	63769	149837	214149	134917	244888	703067	1510627
121 Daň z nehnuteľností/1 obyv.	92,46 €	128,90 €	152,67 €	107,58 €	200,95 €	167,16 €	158,31 €
133013 Komunálne odpady/1 obyv.	54,20 €	64,37 €	66,65 €	70,79 €	79,26 €	75,26 €	72,32 €

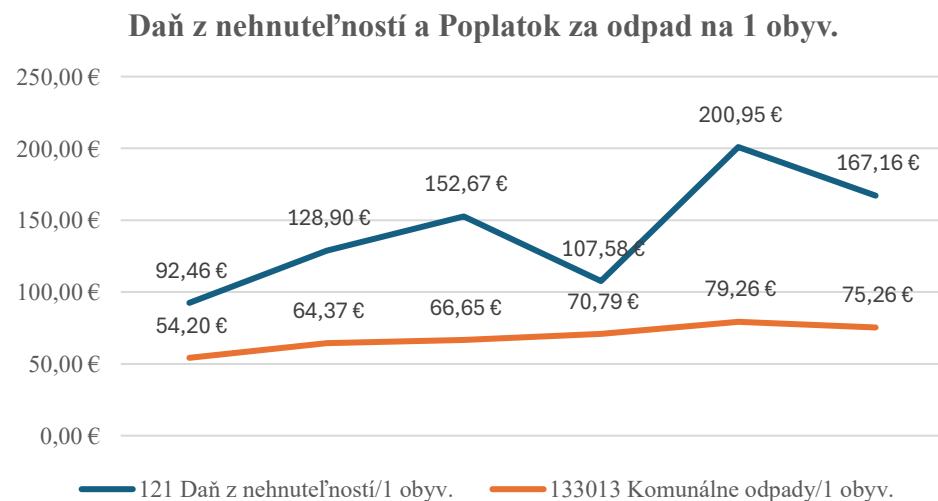
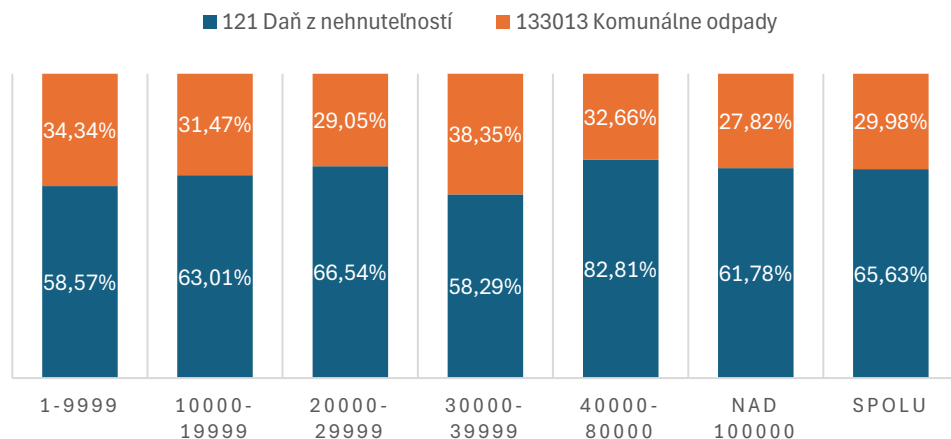
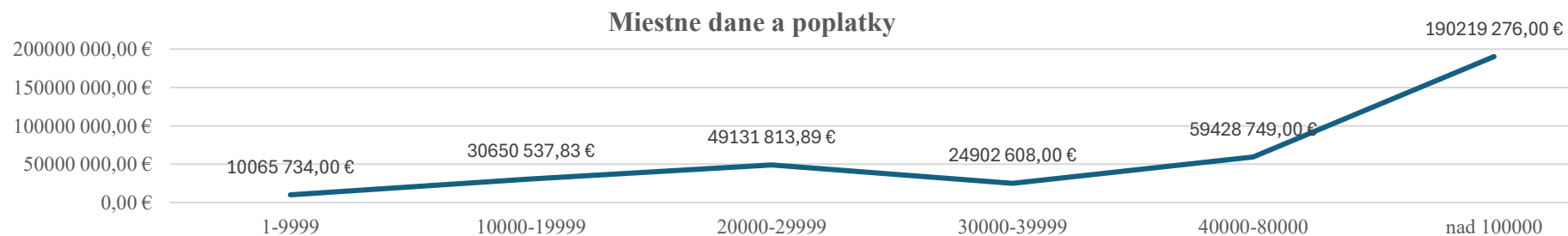

# Daňová autonómia obce/mesta

	1-9999	10000-19999	20000-29999	30000-39999	40000-80000	nad 100000	SPOLU
Daňové príjmy spolu	40 941 370,00 €	100 040 548,75 €	149 445 046,22 €	85 350 073,00 €	191 004 601,00 €	529 693 171,00 €	<b>1 096 474 809,97 €</b>
Miestne dane a poplatky	10 065 734,00 €	30 650 537,83 €	49 131 813,89 €	24 902 608,00 €	59 428 749,00 €	190 219 276,00 €	<b>364 398 718,72 €</b>
Počet obyvateľov	63769	149837	214149	134917	244888	703067	<b>1510627</b>
	1-9999	10000-19999	20000-29999	30000-39999	40000-80000	nad 100000	SPOLU
Absolútna DA	157,85 €	204,56 €	229,43 €	184,58 €	242,68 €	270,56 €	<b>241,22 €</b>
Relatívna DA	24,59%	30,64%	32,88%	29,18%	31,11%	35,91%	<b>33,23%</b>

## Daňová autonómia (DA)

Daňová autonómia vyjadruje mieru finančnej samostatnosti samosprávy - t.j. podiel vlastných daňových zdrojov, ktoré samospráva môže priamo ovplyvniť. Samospráva ich spravuje sama a rozhoduje o ich využití na plnenie svojich vlastných kompetencií.

Význam: vyjadruje nezávislosť od štátnych transferov

## Relatívna DA

**Vyššie percento:** Znamená vyššiu mieru fiškálnej decentralizácie. Obec je menej závislá od prerozdelenia financií zo štátneho rozpočtu a je schopná efektívnejšie reagovať na požiadavky miestnych obyvateľov.

## Relatívna DA

**Nížšie percento:** Znamená, že obec je závislá od podielových daní od štátu a jej priestor na vlastnú daňovú politiku je obmedzený

Absolútna DA

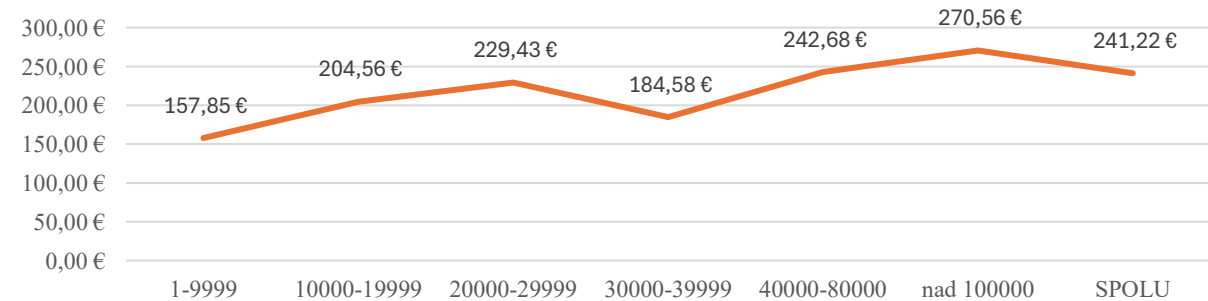

Relatívna DA

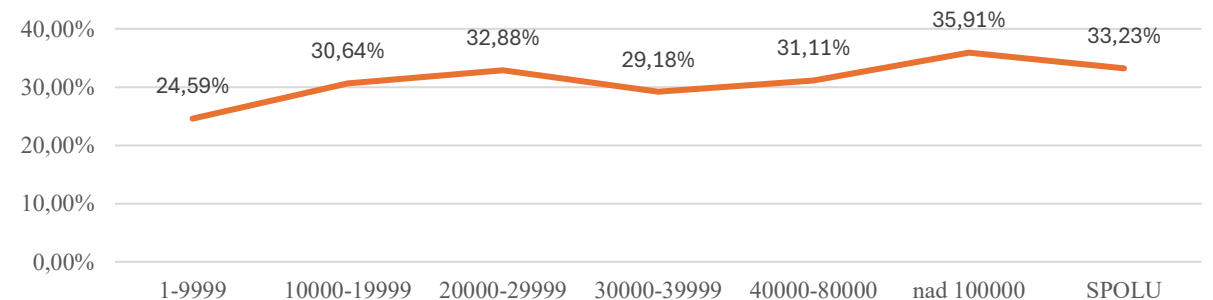

# Daňová autonómia

Relatívna daňová autonómia ukazuje mieru nezávislosti samosprávy od štátneho prerozdelenia.

- Celkový priemer predstavuje 33,2 %.
- Najvyššiu autonómiu majú veľké mestá nad 100 tisíc obyvateľov – takmer 36 %.
- Najnižšiu malé samosprávy – približne 25 %.

Z výsledkov vyplýva, že menšie samosprávy majú obmedzený priestor na vlastnú daňovú politiku a sú výraznejšie závislé od podielových daní.

# Doplnkové benchmarkové ukazovatele

**Daňová sebestačnost'**- pomer daňových príjmov k bežným príjmom rozpočtu.

	1-9999	10000-19999	20000-29999	30000-39999	40000-80000	nad 100000	SPOLU
BP	99 278 060,84 €	206 049 629,02 €	300 159 582,69 €	175 632 282,00 €	358 454 088,00 €	888 155 680,00 €	<b>2 027 729 322,55 €</b>
Daňové príjmy spolu	40 941 370,00 €	100 040 548,75 €	149 445 046,22 €	85 350 073,00 €	191 004 601,00 €	529 693 171,00 €	<b>1 096 474 809,97 €</b>
Daňová sebestačnost'	41,24%	48,55%	49,79%	48,60%	53,29%	59,64%	54,07%

Daňová sebestačnost'

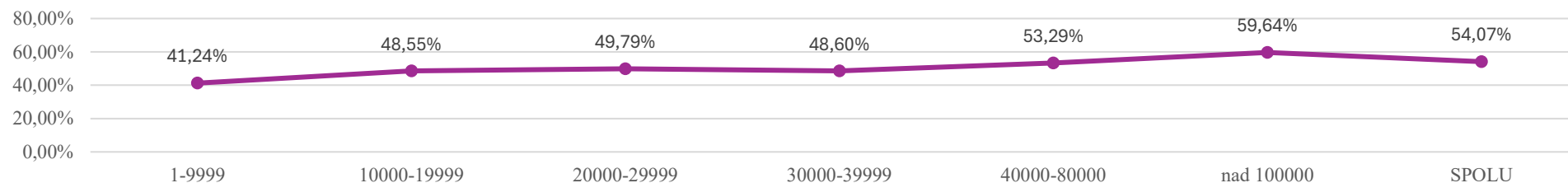

**Koeficient sebestačnosti** - Miera finančnej sebestačnosti je ovplyvňovaná optimálnym priradením príjmov do rozpočtov obcí a výdavkov vyplývajúcich zo zodpovednosti za zabezpečovanie lokálnych verejných statkov. Finančná sebestačnost' obce je indikátorom odzrkadľujúcim mieru samostatnosti a stability hospodárenia samosprávy (pomer vlastných príjmov daní a poplatkov k celkovým príjmom). Význam: hodnotí fiškálnu nezávislosť

	1-9999	10000-19999	20000-29999	30000-39999	40000-80000	nad 100000	SPOLU
<b>PRÍJMY spolu</b>	140 929 913,09 €	339 763 114,49 €	414 558 618,94 €	271 137 658,00 €	536 500 440,00 €	1 195 950 793,00 €	<b>2 898 840 537,52 €</b>
Miestne dane a poplatky	10 065 734,00 €	30 650 537,83 €	49 131 813,89 €	24 902 608,00 €	59 428 749,00 €	190 219 276,00 €	<b>364 398 718,72 €</b>
Daňová sebestačnost'	7,14%	9,02%	11,85%	9,18%	11,08%	15,91%	<b>12,57%</b>

Finančná sebestačnost'

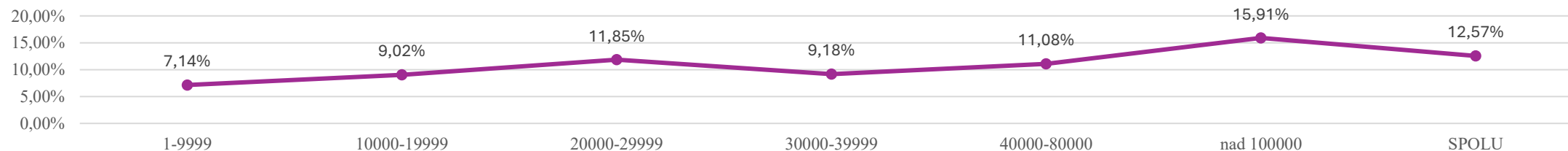

# Poplatok za rozvoj (133013)

	1-9999	10000-19999	20000-29999	30000-39999	40000-80000	nad 100000	SPOLU
133013 Poplatok za rozvoj	5 000,00 €	533 825,35 €	585 000,00 €	50 000,00 €	800 000,00 €	6 974 680,00 €	<b>8 948 505,35 €</b>
Počet obyvateľov	63769	149837	214149	134917	244888	703067	<b>1510627</b>
133013 Poplatok za rozvoj/1 obyv.	0,08 €	3,56 €	2,73 €	0,37 €	3,27 €	9,92 €	<b>5,92 €</b>

133013 Poplatok za rozvoj/1 obyv.

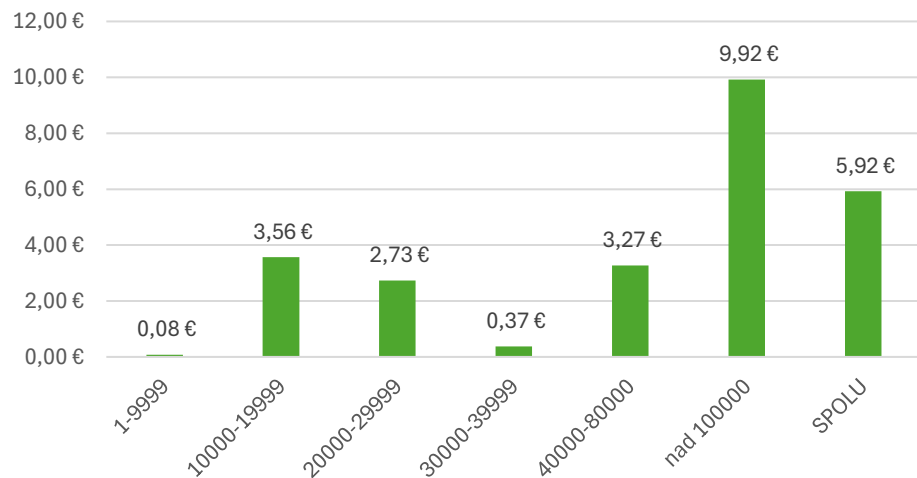

133013 Poplatok za rozvoj

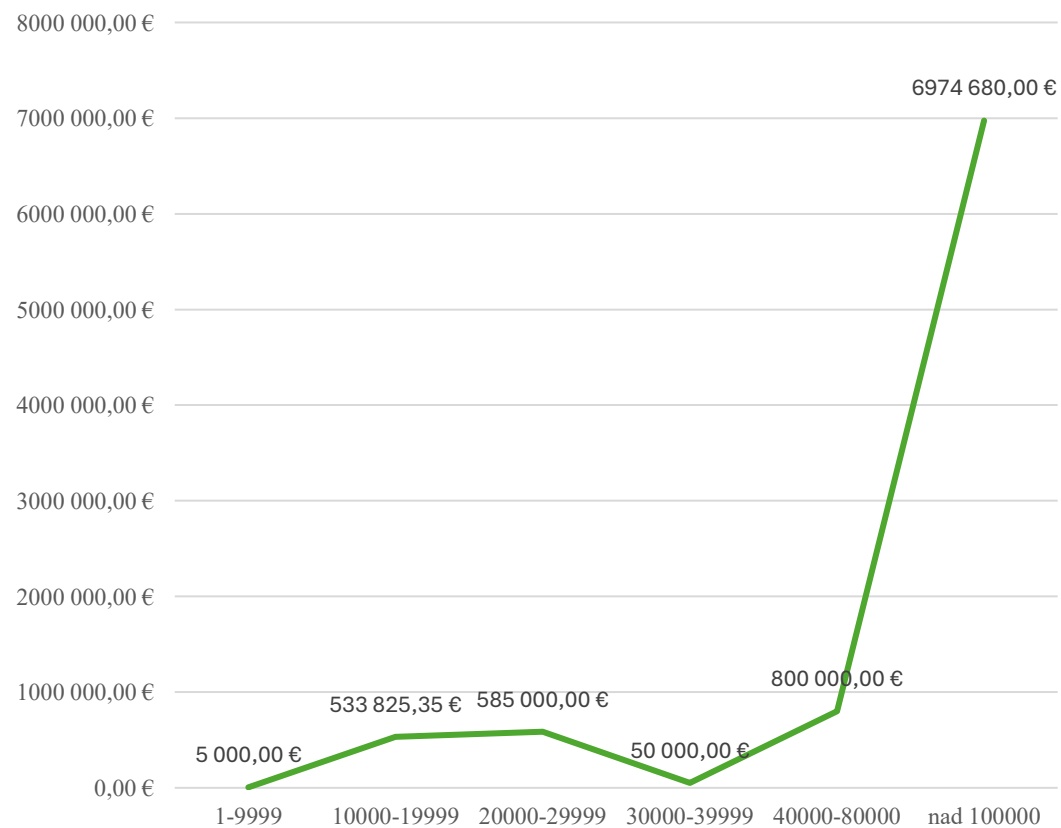

# **Kapitálové příjmy**

# Analýza kapitálových príjmov - podľa samospráv

	1-9999	10000-19999	20000-29999	30000-39999	40000-80000	nad 100000	SPOLU
<b>PRÍJMY spolu</b>	140 929 913,09 €	339 763 114,49 €	414 558 618,94 €	271 137 658,00 €	536 500 440,00 €	1 195 950 793,00 €	<b>2 898 840 537,52 €</b>
<b>Kapitálové príjmy</b>	24 302 738,57 €	83 102 295,38 €	57 731 644,26 €	25 318 178,00 €	91 253 471,00 €	231 717 239,00 €	<b>513 425 566,21 €</b>
KP na 1 obyv.	381,11 €	554,62 €	269,59 €	187,66 €	372,63 €	329,58 €	<b>339,88 €</b>
Podiel KP na celkových príjmoch	17,24%	24,46%	13,93%	9,34%	17,01%	19,38%	<b>17,71%</b>

KP na 1 obyv.

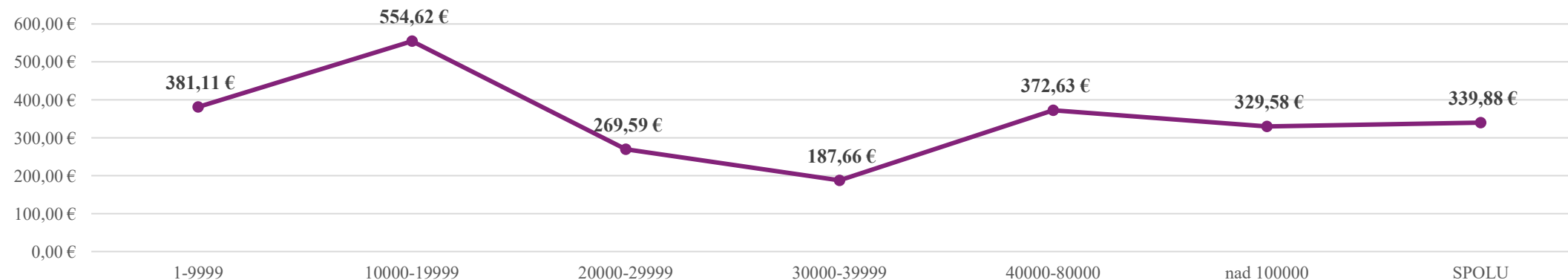

Podiel KP na celkových príjmoch

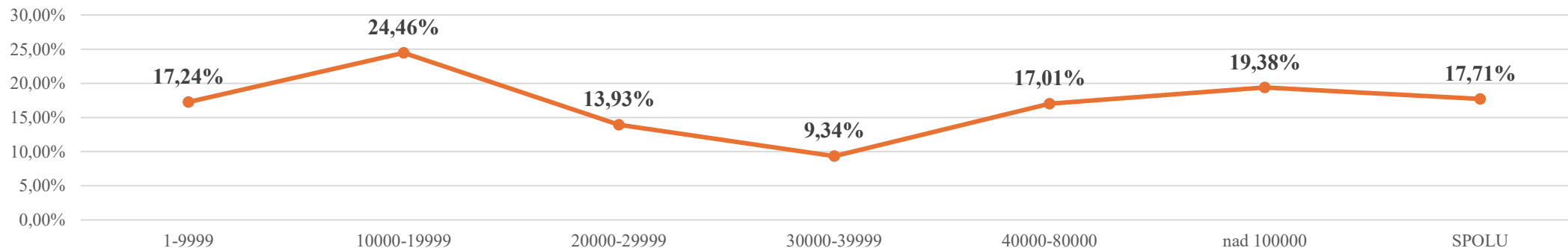

# Kapitálové príjmy a investičná aktivita

Najvyšší podiel kapitálových príjmov majú mestá vo veľkostnej kategórii 10 – 20 tisíc obyvateľov, kde predstavujú až 24,5 % celkových príjmov.

To môže naznačovať:

- vyššiu investičnú aktivitu,
- intenzívnejšie využívanie eurofondov,
- alebo predaj majetku.

Naopak, mestá s 30 – 40 tisíc obyvateľmi vykazujú veľmi nízky podiel kapitálových príjmov – iba 9,3 %.

# **Finančné operácie príjmové**

# Štruktúrna analýza FO príjmových-podľa samospráv

	1-9999	10000-19999	20000-29999	30000-39999	40000-80000	nad 100000	SPOLU
Finančné operácie príjmové	17 349 113,68 €	50 611 190,09 €	56 667 391,99 €	70 187 198,00 €	86 792 881,00 €	76 077 874,00 €	<b>357 685 648,76 €</b>
453 Prostriedky z predchádzajúcich rokov	3 148 258,30 €	1 331 637,59 €	6 876 771,46 €	2 792 118,00 €	4 034 928,00 €	9 941 927,00 €	<b>28 125 640,35 €</b>
454 Prevod prostriedkov z peňažných fondov	4 883 848,38 €	8 159 778,09 €	13 131 171,13 €	8 336 520,00 €	17 733 138,00 €	8 768 325,00 €	<b>61 012 780,60 €</b>
513 Bankové úvery	7 692 000,00 €	27 208 478,92 €	32 865 745,00 €	54 556 080,00 €	57 450 747,00 €	57 367 622,00 €	<b>237 140 672,92 €</b>

FO príjmové podľa kategórií samospráv

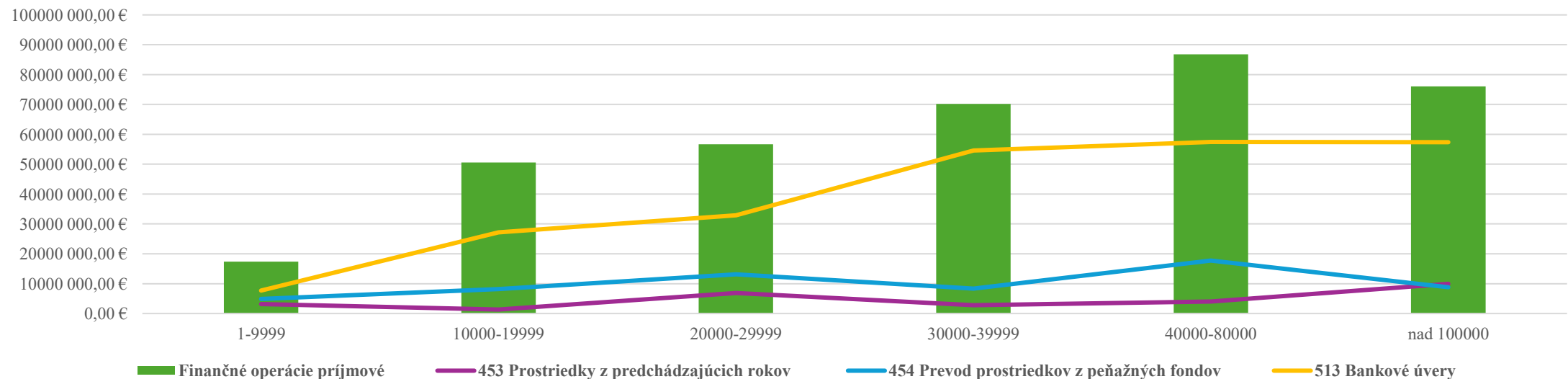

# Štruktúrna analýza FO príjmových-spolu

FO príjmové - rekapitulácia

	SPOLU
Finančné operácie príjmové	357 685 648,76 €
453 Prostriedky z predchádzajúcich rokov	28 125 640,35 €
454 Prevod prostriedkov z peňažných fondov	61 012 780,60 €
513 Bankové úvery	237 140 672,92 €

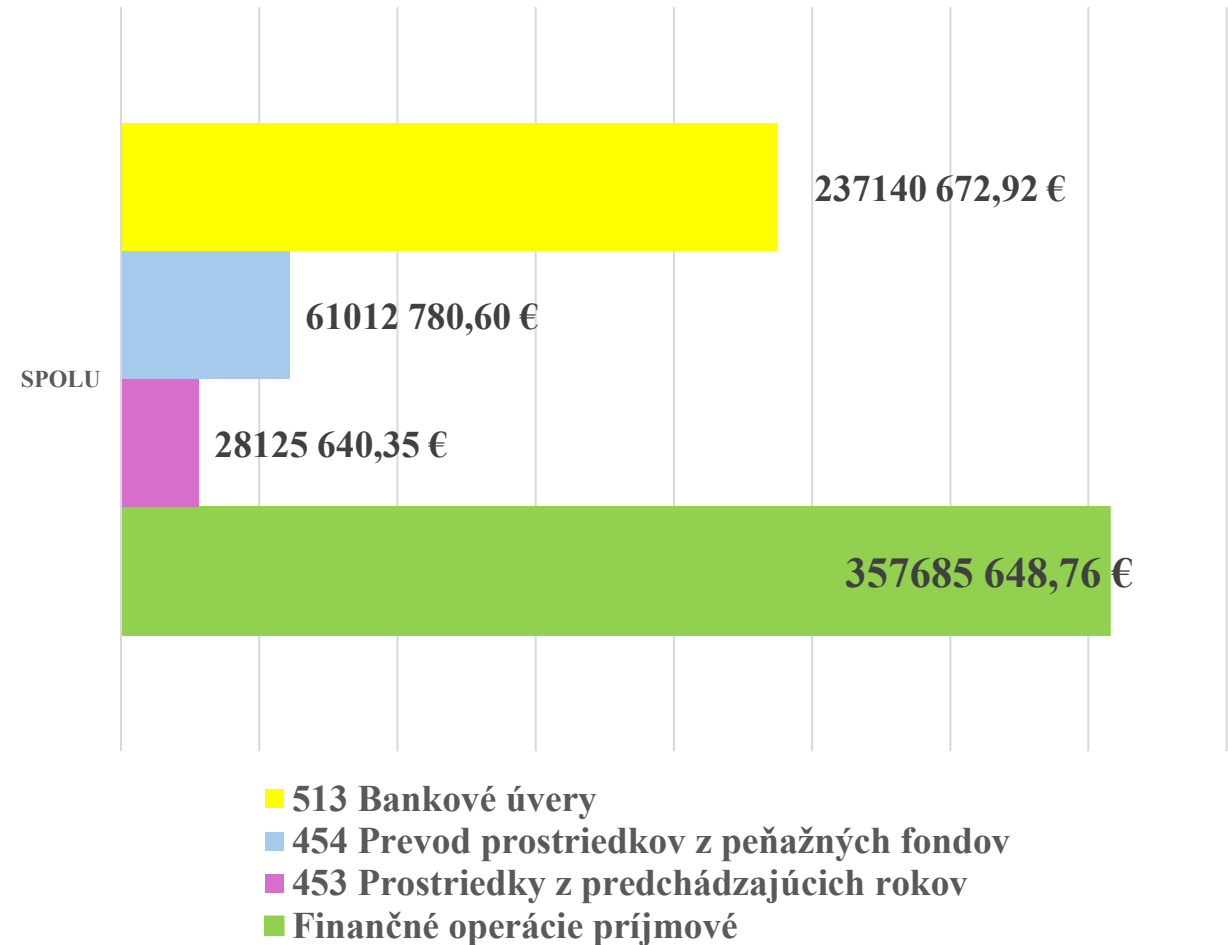

# Štruktúrna analýza prevodu peňažných fondov

	1-9999	10000-19999	20000-29999	30000-39999	40000-80000	nad 100000	SPOLU
<i>454 Prevod prostriedkov z peňažných fondov</i>	4 883 848,38 €	8 159 778,09 €	13 131 171,13 €	8 336 520,00 €	17 733 138,00 €	8 768 325,00 €	<b>61 012 780,60 €</b>
<b>454001 z RF</b>	4 576 848,38 €	6 719 972,68 €	13 131 171,13 €	7 109 702,00 €	17 153 459,00 €	5 000 000,00 €	<b>53 691 153,19 €</b>
<b>454002 z ostatných fondov</b>	307 000,00 €	1 439 805,41 €	0,00 €	1 226 818,00 €	579 679,00 €	3 768 325,00 €	<b>7 321 627,41 €</b>
Podiel RF na celkovom prevode peňažných fondov	93,71%	82,35%	100,00%	85,28%	96,73%	57,02%	<b>88,00%</b>
Podiel ostatných fondov na celkovom prevode peňažných fondov	6,29%	17,65%	0,00%	14,72%	3,27%	42,98%	<b>12,00%</b>

Podiel peňažných fondov na prevode

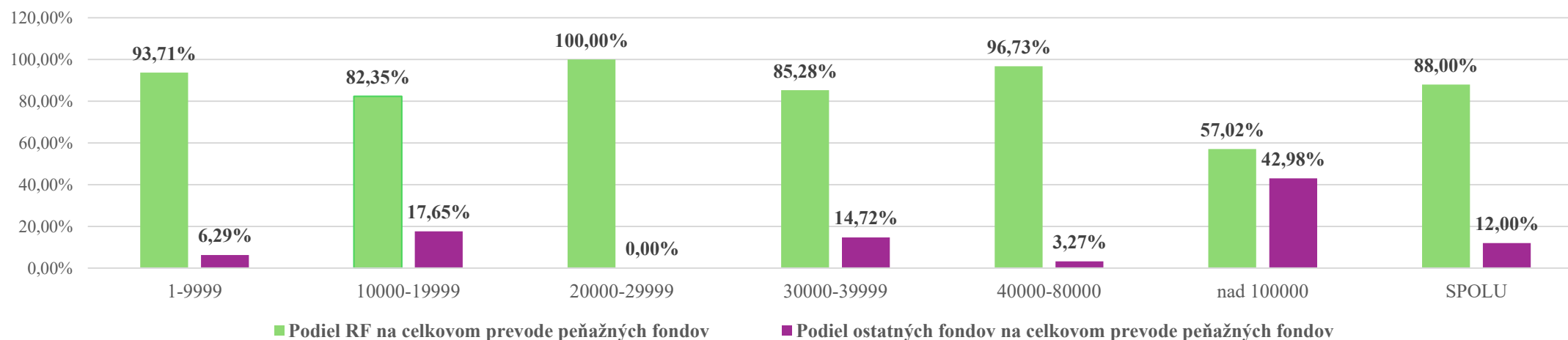

# Štruktúrna analýza bankových úverov-podľa samospráv

	1-9999	10000-19999	20000-29999	30000-39999	40000-80000	nad 100000
<b>513 Bankové úvery</b>	<b>7 692 000,00 €</b>	<b>27 208 478,92 €</b>	<b>32 865 745,00 €</b>	<b>54 556 080,00 €</b>	<b>57 450 747,00 €</b>	<b>57 367 622,00 €</b>
<b>513001 Krátkodobé</b>	0,00 €	0,00 €	9 137 195,00 €	0,00 €	3 500 000,00 €	0,00 €
<b>513002 Dlhodobé</b>	6 892 000,00 €	26 308 478,92 €	18 255 500,00 €	54 556 080,00 €	31 450 747,00 €	57 367 622,00 €
<b>513003 Kontokorent</b>	800 000,00 €	900 000,00 €	5 473 050,00 €	0,00 €	22 500 000,00 €	0,00 €

Bankové úvery – podľa samospráv

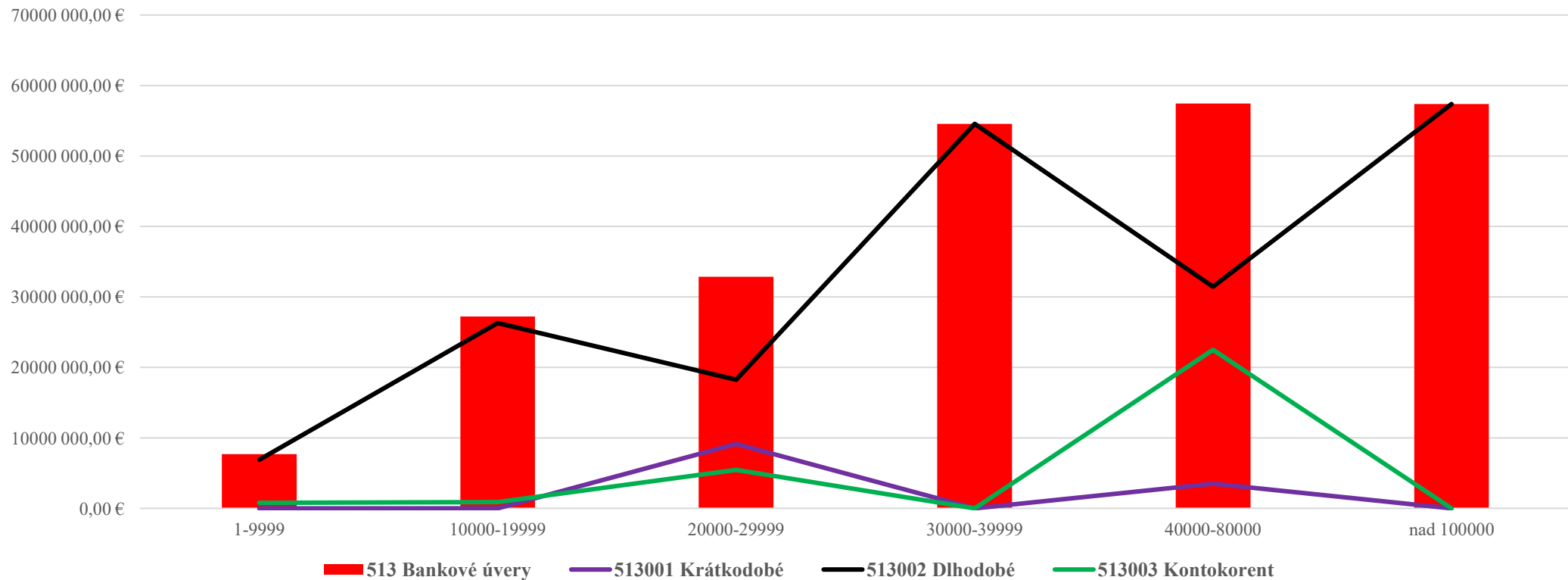

# Rastúca úloha úverového financovania

Finančné operácie dosiahli spolu viac ako 357 miliónov eur, pričom:

- bankové úvery predstavujú až 237 miliónov eur,
- z toho dominantnú časť tvoria dlhodobé úvery.

Najvyššie využívanie úverov vykazujú mestá:

- 30 – 40 tisíc obyvateľov,
- a 40 – 80 tisíc obyvateľov.

To signalizuje:

- rastúce investičné potreby,
- ale zároveň aj rast zadlženosti a tlak na budúce rozpočty.

# Štruktúrna analýza úverov-spolu

	SPOLU
<b>513 Bankové úvery</b>	<b>237 140 672,92 €</b>
513001 Krátkodobé	12 637 195,00 €
513002 Dlhodobé	194 830 427,92 €
513003 Kontokorent	29 673 050,00 €

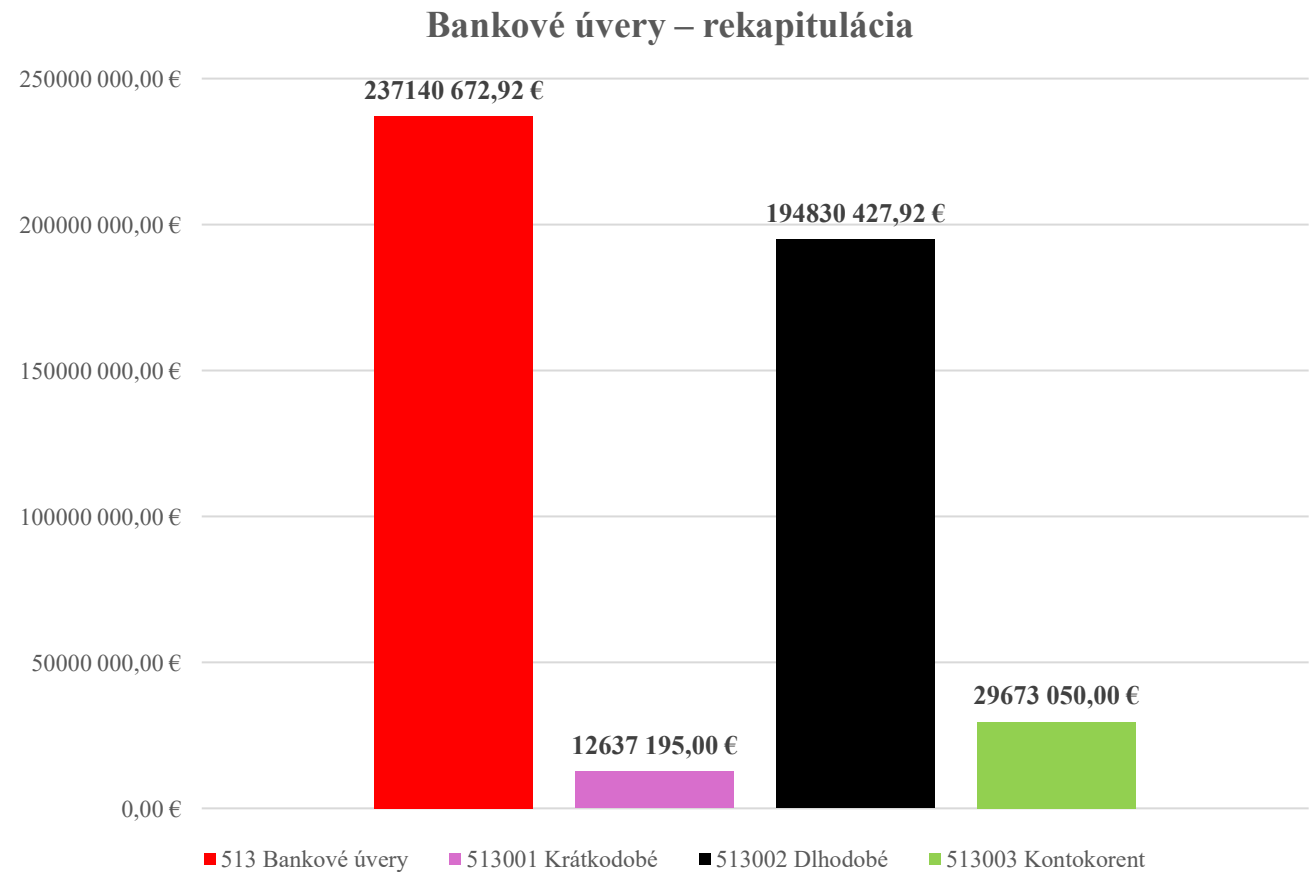

# Hlavné závery

Z analýzy vyplýva niekoľko dôležitých trendov:

- väčšie mestá majú výrazne vyššiu finančnú stabilitu a autonómiu,
- malé samosprávy zostávajú viac závislé od štátnych zdrojov,
- rastie význam miestnych daní, najmä dane z nehnuteľností,
- samosprávy čoraz viac využívajú úverové financovanie,
- investičná aktivita je medzi veľkostnými kategóriami veľmi nerovnomerná.

Výsledky zároveň potvrdzujú, že otázka financovania samospráv a nastavenia fiškálnej decentralizácie bude aj v nasledujúcich rokoch jednou z kľúčových tém komunálnej politiky.

Ďakujeme za pozornost!